

RECONOCIMIENTO
**COMPAÑÍA DE
MARÍA**

La Diputación Provincial de Cádiz reconocerá con la placa de la provincia al colegio de la Compañía de María de San Fernando. Este homenaje se produce cuando la congregación celebra el cuarto centenario de su fundación. Por **Keko Romero** Fotos **K. R.**

Cuatro siglos educando en los valores cristianos

La Diputación Provincial de Cádiz, como es costumbre todos los 19 de marzo, otorgará las distinciones del Día de la Provincia. Entre otros actos del orden del día, el desaparecido político Alfonso Perales recibirá el título póstumo de Presidente de Honor de la Diputación, y el cantaor jerezano José Mercé será nombrado Hijo predilecto de la Provincia de Cádiz. Pero sin restar importancia a estos homenajes, existe otro que seguro despertará el interés de muchos isleños y sobre todo isleñas, que será la entrega de la placa de la provincia al colegio de la Compañía de María de San Fernando, justo cuando casi se cumplen sus 250 años en La Isla y en plena celebración del cuarto centenario de la fundación de la con-

aparte de otro para el aula de apoyo y un psicólogo. Ostentan la dirección del centro, María de la Paz Valencia, superiora de la congregación religiosa, y la directora titular, Ana María Gómez. Innumerables generaciones de mujeres isleñas han pasado por las aulas de este centro educativo desde el año 1760. Con la adaptación a los tiempos modernos, en 1990 el colegio pasó a ser mixto. Fue la propia María de la Paz Valencia la impulsora de dicho cambio. "La sociedad está compuesta por hombres y mujeres. Nosotros educamos en la vida y para eso hay que hacerlo conjuntamente", añadió la religiosa.

La compañía dispone también de una ONG denominada FISC (Fondo Internacional de Solidaridad Compañía de María). Esta entidad no sólo colabora



do casi se cumplen sus 250 años en La Isla y en plena celebración del cuarto centenario de la fundación de la congregación por parte de Santa Juana de Lestonnac.

Esta mención especial tendrá lugar en un Pleno extraordinario que la Corporación provincial llevará a cabo el próximo 19 de marzo, día de San José, en el Palacio provincial. Según la superiora de la comunidad religiosa del centro, María de la Paz Valencia, este homenaje viene impulsado de manos del Ayuntamiento de San Fernando.

UN POCO DE HISTORIA

Un documento fundacional que hay en uno de los salones del centro habla de que el colegio de San Fernando fue fundado por la congregación hacia el año 1757. Luego, en el exterior existe una placa que acredita que en 1960 celebró su bicentenario. El caso es que se puede decir que lleva en La Isla casi 250 años. Se trata de uno de los colegios más antiguos de San Fernando, siendo el primero para educación femenina.

Ya en el ámbito general, la Compañía de María fue fundada por Santa Juana de Lestonnac en Burdeos. Era la sobrina del escritor Miguel de Montaigne. Santa Juana se casó y tuvo hijos. Al quedar viuda y viendo que sus descendientes podían valerse por sí mismos, decidió tomar los hábitos. Durante muchos años, la enseñanza en Burdeos había sido impartida por los Jesuitas, pero existía un gran vacío en lo que a enseñanza femenina se refiere. Es por eso que fundó la Compañía de María, para educar a las jóvenes en los valores cristianos, aspecto que ha llevado a cabo durante 400 años desde 1607.

Hoy día el colegio de San Fernando cuenta con alumnos desde los tres a los 17 y 18 años, con tres clases por cada curso. Cada una cuenta con un profesor,

ONG internacional de Solidaridad Compañía de María). Esta entidad no sólo colabora en ayudar a los más desfavorecidos, sino que educa a los alumnos en el valor de la solidaridad. La acción de la Compañía de María está presente en cinco continentes del mundo, América (norte y sur), Europa, Asia y África. Aún no han llegado a Australia y Oceanía. María de la Paz Valencia siente también un gran orgullo por el compromiso adquirido por el grupo de madres delegadas del centro y su amplia participación.

Fachada principal del colegio, ubicado en el número 142 de la calle Real desde hace casi 250 años.

HOMENAJE LOCAL

El 3 de febrero de 1998 el Ayuntamiento entregó al centro la medalla de oro de la ciudad

BICENTENARIO

La Compañía de María celebró en 1960 el bicentenario de su estancia en La Isla

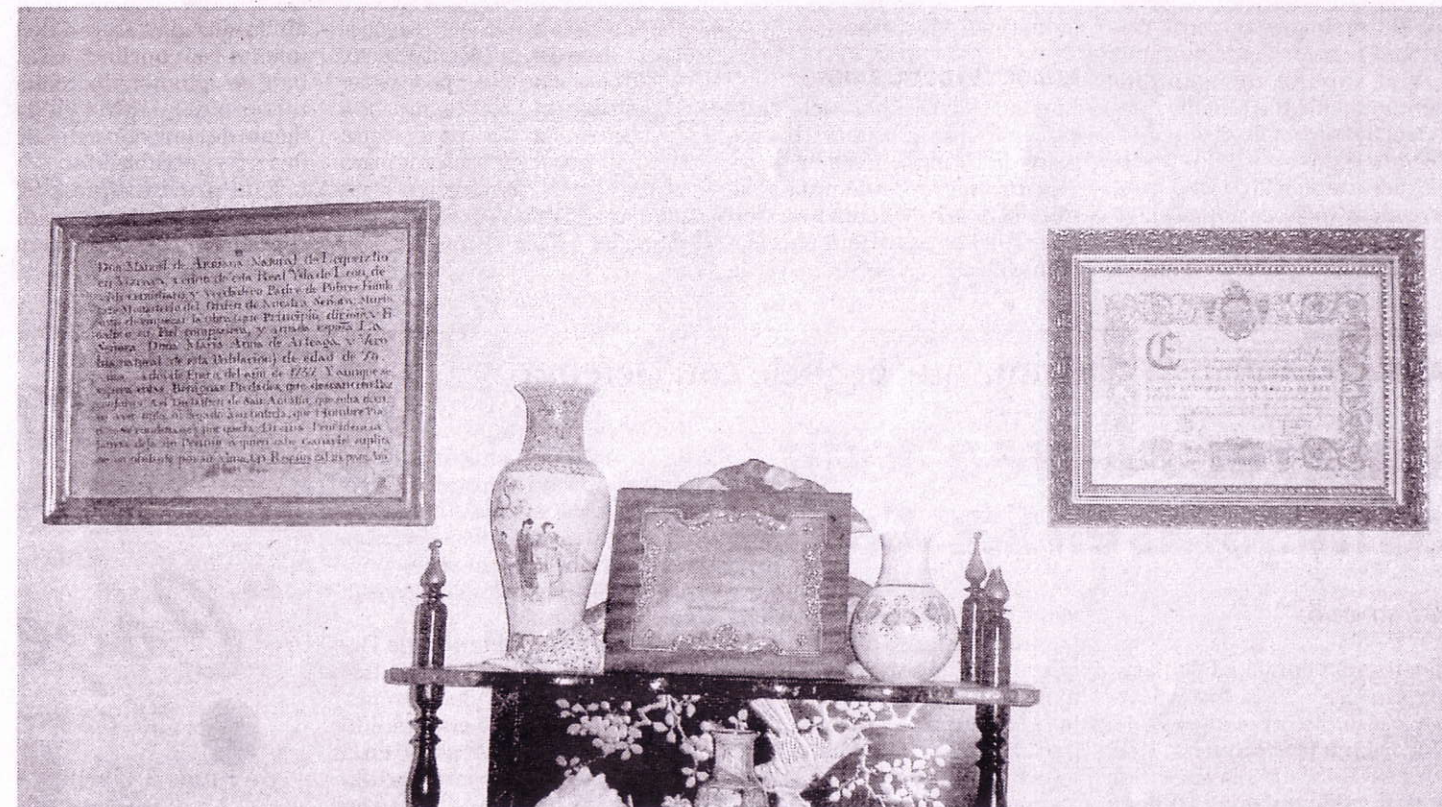

Imagen donde pueden verse los documentos fundacionales del colegio en San Fernando allá por el año 1757, a mediados del siglo XVIII.